發行者 康德新聞社 新京特別市中央通四二號
發行所 康德新聞社奉天支社 奉天市大和區四町九號
定價 每份七分 一月一元八角

萬機之餘厪注美術
蒙賜垂詢愈堅振興決意
第七屆滿洲國美術展覽會

【新京】畏蒙 皇帝陛下在時局下尊念旰食、日理萬機之餘、更垂注於滿洲國民美術、八日午後、在 帝宮內、御覽第七回滿洲國美術展覽會之優秀作品……

文教部大臣謹話

畏蒙 皇帝陛下、以振興國民美術之 帝旨對於第七回滿洲國美術展覽會、本日於 帝宮、賜與 御覽繪畫、彫塑、工藝、書道等各部審查員作品及文教部大臣賞作品、特選作品與一般作品中、優秀作品之光榮、拜察 帝慮、至深……

三中井

我國食糧增產堪期
小磯首相議會席上談述

【東京電】小磯首相、對於八日衆議院本會議席上、松村謙三氏質問之關於食糧生產之政府諸施策、同答如左、表明政府所信、關於食糧政策、政府以處民之心爲心、對於食糧增產、決意率先立於陣頭……

陸海兩軍緊密愈堅（首相答辯）

【東京電】八日之衆議院本會議席上、安藤正純氏關於統帥與國務之聯合……

重賜勅語

【東京電】佐藤衆議院議長、岡田貴族院議長、於八日午前十一時、參宮中……

集結總力勝券在握
日軍決戰必成實具萬全自信

增强戰力擊滅頑敵
一致團結共建東亞

【東京電】觀郭日本之第一線將兵之壯烈奮戰、繼伊始、於衆議院本會議之開會……

戰略態勢我佔優位
誓粉身碎骨擊破頑敵野望

杉山陸相說明戰況

【東京電】於七日之臨時議會席上、杉山陸軍大臣之戰況說明內容如左

發揮皇軍眞髓

攻略在滄要衝

航空作戰成果

我艦隊員士氣極旺盛
確信既定必勝策

米內海相說明戰況

【東京電】米內海相於七日之議會席上、說明之戰況如次

戰局益愈苛烈

敵滿曝露要點

日軍殲敵屢續進擊
攻略零陵市街

大本營發表（昭和十九年九月八日十七時）

在衡陽周圍地區準備爾後作戰中之我軍諸部隊、八月末、各開始行動、擊破各處敵軍、繼續進攻、九月六日夜半、攻略零陵飛行場、同七日晨、攻略零陵市街、

完全占領該地飛機場

全域要隘悉歸日軍掌握

地誌

日軍各隊分途猛進
距廣西省境僅距四十公里

道義眞髓宣露中外
德國對小磯首相演說感激莫名

德國徹底動員

瑞士近動員國境軍一部

英國報告德投流星彈之總數

通達駐保公使斷絕國交

赤軍侵入保境

決議
衆議院感謝敬弔決議文

八日之議事

社說
直接間接努力出荷

肉薄敵側空軍前進基地實慶

於嘉賓島附近擊破敵機八架

敵襲梅納得諸島

敵又逞能襲擊大島南鳥兩島

各戰線德軍均屢佔優勢

德使用新戰車

速行飛機增產

療癤癰瘡特效藥 撲瘡丹 屢服屢驗 只以內服 不問輕重 當日見效 一服即愈 百發百中 玉總藥店

感謝治愈癤瘡之病

滿洲女子打字學院招生

中央大戲院 濟公活佛

精解簿記函授

光ヒューズ工業株式會社第二工場 工員募集

降中策論命聖手 魁星大旅社 張鑄頌言

鎮定胃痛 仁丹 顆粒雖小神力無邊 大腸乾燥 胃弱胃疼 吐瀉腹痛 仁丹有奇効

對東印度容許獨立 實與人以莫大銘感

關此盧文敎部大臣談

【新京】親臨臨時議會之小磯首相所發的第一聲、對東印度容許獨立、滿洲國亦與以莫大的反響、時當關於東印度獨立聲明此一貫的決意是與人深刻的感銘、當協和會副支部長（文敎部大臣）關此談述如次、

小磯首相之施政方針演說實爲凌駕歷史予親以上含有強力的內容、其具容許東印度獨立之大精神、實堪讚頌、此示出

大東亞共同宣言精神益然光大、大東亞戰爭開始以來東印度各地之原住民、協力親邦一如首相之演說、故其將來如獨立國家、更能和共榮圈諸國家協力完遂聖戰、其意義洵爲重大、東印度各地之原住民受此喜報當更欣喜雀躍、總得親邦八紘一字之大精神回顧英、美之侵略歷史必更堅固完遂大東亞戰爭之誓言、余於去年十二月八日以滿洲國代表出席日滿華興亞團體會合、關於大東亞共同宣言之崇高精神、得與日滿代表就議於最近的將來、當能和東印度諸君亦可暢談大東亞之將來、

率直闡明必勝決意

我國官民對親邦信賴愈益深切

小磯首相之施政演說平易的用語中強烈的顯溢決戰日本政府必勝之決意與其施政方針、滿洲國官民尤堅固對親邦之信賴感、愈益深切大東亞戰爭完遂之決意、尤對於現戰局關於首相率直大膽闡明之「老鼠」之本土上陸」之階段滿洲國官民此決戰、恭聆「日本之興即滿洲之興、日本之亡即滿洲之亡」之

小磯首相議會演說 大東亞蓬勃之反響

爲新大東亞之一員

爪哇住民愈益充滿擊滅美英之鬪魂

【嘉克達電】許爪哇於近日獨立、此頗使全爪哇住民、又與大東亞諸民族以大感銘、中央議院議長斯加諾諸氏、於決戰敢鬪士氣昂揚週間第一日之九月一日、呼喚日本

回敎徒極感激

敬聆堂皇偉論

【新京】於七日臨時議會席上、小磯總理、言明爲東印度民族永遠之福祉、與將來之獨立等意、印度回西亞、

與美英以致命打擊

陳公博主席代行發表聲明

正義具現 無任感激

國立國民體育錬成所已開設

領導國民邁進建設 完遂決戰所負使命

警行全聯目標

關魁玉協議員

黃會文女協議員

奉省署慰問 酒石酸增產者

對各鄰組指導

郵政儲金 成績斐然

補助勤奉隊員家族 社會事業近將實施

開酪農懇談會

本年度開拓科長會議

麻與纖維工場舉行協議會

鼓舞各方增產戰士

對功勞者授與勤勞有功章

確立防空生活態勢

滿映製作防空訓練等影片

徹底普及航空思想

航空日施行滑空鍊成大會

中等校生徒挺身增產

後期壯行式定期隆重舉行

召公私立校長舉開協議會

對女高各校等添設電信課目

興安號命名式

殉職警察官慰靈祭嚴肅執行

山葡萄爲滅敵因素

全縣民總動員向報國採集之途邁進

促進出荷熱意

省方決對偏僻農村實施宣撫

冠蓋往來

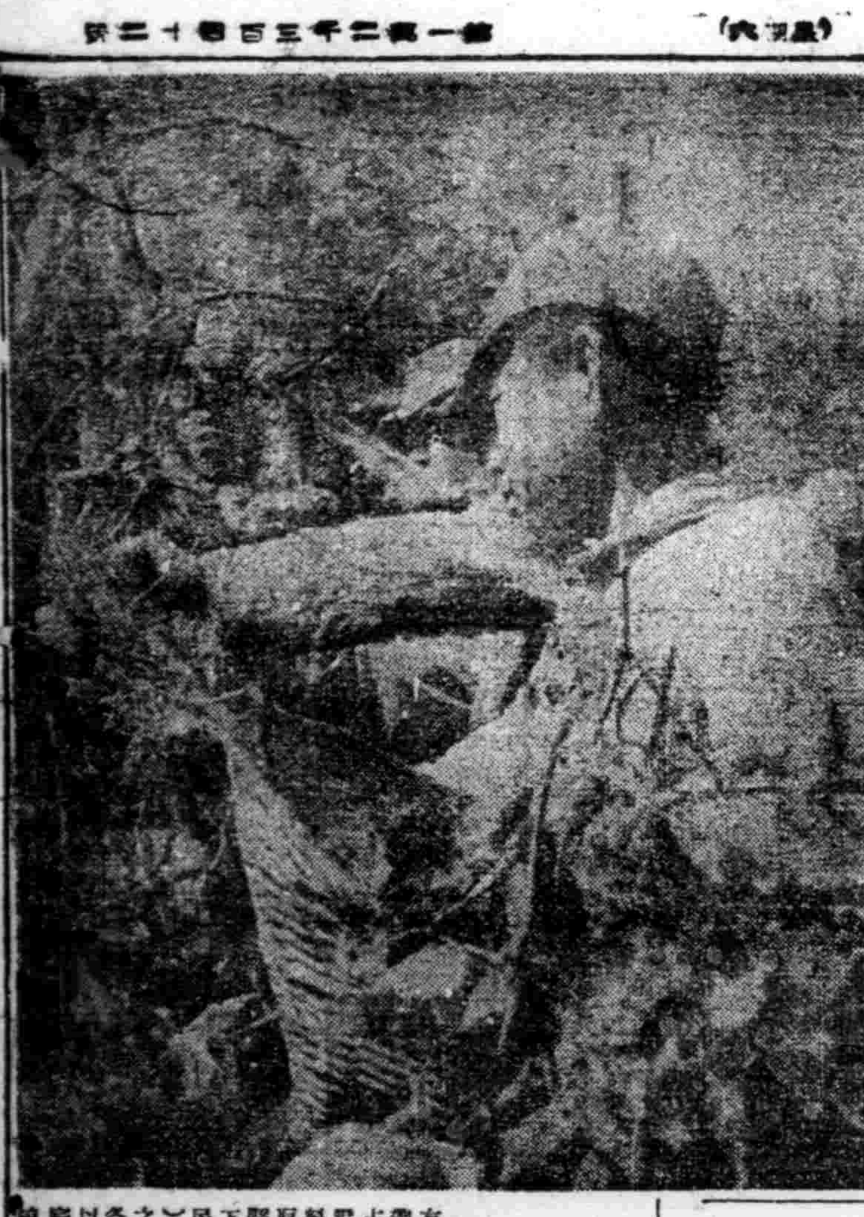

廣播節目

第六次有獎定期預金當籤發表

康德十一年九月一日　滿洲中央銀行

特獎 公債壹萬圓整	
亥 35,603	己 35,603
秋 35,603	鳥 35,603
金 35,603	

附獎 公債五百圓整

特獎ト同一番號ニシテ記號抽籤ニ洩レタル各組（與特獎同一號碼未中抽籤記號各組）

頭獎 公債壹千圓整（各組共通）	
38,406	42,876

貳獎 公債壹百圓整（各組共通）		
582	18,296	44,177
2,405	18,917	45,034
4,103	23,254	45,516
4,334	26,605	46,136
9,217	30,090	46,836
9,877	35,697	46,584
13,627	36,294	49,869
15,864	36,600	
17,480	38,229	

參獎 公債五十圓整（各組共通）			
15	8,452	21,191	36,815
109	9,002	21,363	36,898
135	9,550	21,868	37,661
412	9,566	22,286	38,253
889	9,690	22,346	38,644
1,320	10,472	23,099	39,290
1,383	11,030	23,284	39,427
1,883	11,426	23,313	40,378
2,169	11,518	23,898	40,460
2,497	11,969	24,863	42,447
2,976	14,529	25,096	43,219
3,265	14,779	25,628	43,428
3,465	15,165	26,457	43,580
4,014	15,380	26,724	43,702
4,070	15,432	26,958	44,597
4,833	15,606	26,997	44,611
4,960	15,728	28,279	44,655
5,930	16,747	31,441	45,407
5,966	17,628	31,691	45,772
5,986	18,080	33,342	48,044
6,605	19,310	34,678	48,089
6,634	20,252	[illegible]	49,205
6,857	20,7[illegible]	[illegible]	49,232
7,639	21[illegible]	[illegible]153	49,317
7,884	[illegible]	[illegible]	[illegible]606

四獎 拾圓國幣整（各組共通）											
83	6,401	11,363	15,819	19,284	23,669	26,482	30,331	34,319	38,140	42,400	46,254
737	6,402	11,607	16,039	19,340	23,904	26,647	30,367	34,541	38,675	42,674	46,360
781	6,556	11,757	16,053	19,512	24,122	26,836	31,269	34,629	38,766	42,795	46,372
1,005	6,955	11,987	16,120	19,883	24,246	26,963	31,370	34,755	39,072	42,836	46,379
1,577	7,019	12,251	16,212	19,932	24,330	27,156	31,376	34,977	39,185	42,958	46,615
1,937	7,455	12,310	16,280	20,202	24,509	27,246	31,666	35,014	39,478	43,050	47,031
2,041	7,618	12,605	16,433	20,276	24,619	27,948	31,742	35,343	39,625	43,262	47,245
2,775	7,609	12,660	16,532	20,344	24,648	28,177	31,884	35,398	39,831	43,271	47,273
3,431	7,808	13,039	16,822	20,416	24,731	28,273	31,922	35,421	39,910	43,596	47,368
3,531	7,825	13,161	17,010	20,692	25,205	28,462	32,042	35,583	40,139	43,868	47,424
4,011	7,966	13,458	17,082	20,850	25,600	28,530	32,046	35,602	40,174	44,144	47,434
4,083	8,172	13,800	17,307	20,993	25,663	28,885	32,126	35,633	40,265	44,200	47,681
4,402	8,234	13,927	17,354	21,007	25,674	28,936	32,350	35,657	40,524	44,387	47,774
4,571	8,607	13,933	17,653	21,296	25,711	29,111	32,418	36,187	40,545	44,603	47,898
4,686	8,735	14,059	17,778	21,341	25,782	29,435	32,460	36,315	40,560	44,641	48,446
4,718	8,864	14,236	17,917	21,691	25,784	29,442	32,835	36,797	40,570	44,642	48,575
4,989	9,156	14,426	17,935	21,831	25,826	29,580	32,859	36,858	40,580	45,020	48,749
5,179	9,437	14,447	18,181	22,208	25,907	29,590	33,327	36,872	40,699	45,049	48,868
5,281	9,477	14,583	18,164	22,447	26,310	29,681	33,371	36,884	40,848	45,196	48,898
5,500	9,700	14,607	18,191	22,683	26,326	29,698	33,482	36,936	41,118	45,346	48,903
5,553	10,720	15,030	18,914	22,818	26,338	29,877	33,799	37,240	41,549	45,670	48,948
5,814	10,900	15,105	19,015	23,070	26,340	30,071	33,818	37,510	41,889	45,720	49,112
5,868	10,965	15,253	19,171	23,312	26,368	30,117	34,048	37,545	41,997	45,897	49,727
6,158	11,002	15,288	19,235	23,504	26,446	30,701	34,168	37,718	42,085	45,972	49,784
6,314	11,077	15,806	19,278	23,642	26,459	30,824	34,239	38,022	42,381	46,155	49,827

國泰電影院　八日至十二日今天十二時起演三場　舒適 陳娟娟主演　霍元甲　華影新片 清裝武俠恐怖 濃邊新一歌曲一枚！ 加演新聞

獨家特演　黃河　下期

光陸　八日至十二日　滿映出品無上偉大巨片　白玫主演　龍爭虎鬥　下期 天從人願

亞洲　八日至十二日　滿映出品無上偉大巨片　白玫主演　龍爭虎鬥　下期 天從人願

天樂　八日至十二日　滿映出品古裝巨片　張靜主演　瓔珞公主　下期 天從人願

天光　八日至十二日　滿映出品古裝巨片　張靜主演　瓔珞公主　下期 天從人願

雲閣　八日至十二日　中聯公司偉大巨片　李麗華主演　雪梅風柳　下期 天從人願

光明　八日至十二日　中聯公司偉大巨片　顧蘭君主演　儂本痴情　下期 天從人願

金城　啓者敝院現因修理內部暫時休演特此公告　今天休息　下期注意佳片

瀋陽　八日至十二日　華影近作愛情佳片　李麗華主演　雪梅風柳　下期 天從人願

協和　八日至十二日　華影公司武俠巨片　舒適 陳娟娟主演　霍元甲　下期 天從人願

高綱雲醫院　診療各科　附設產院

脫離家庭關係

失票聲明